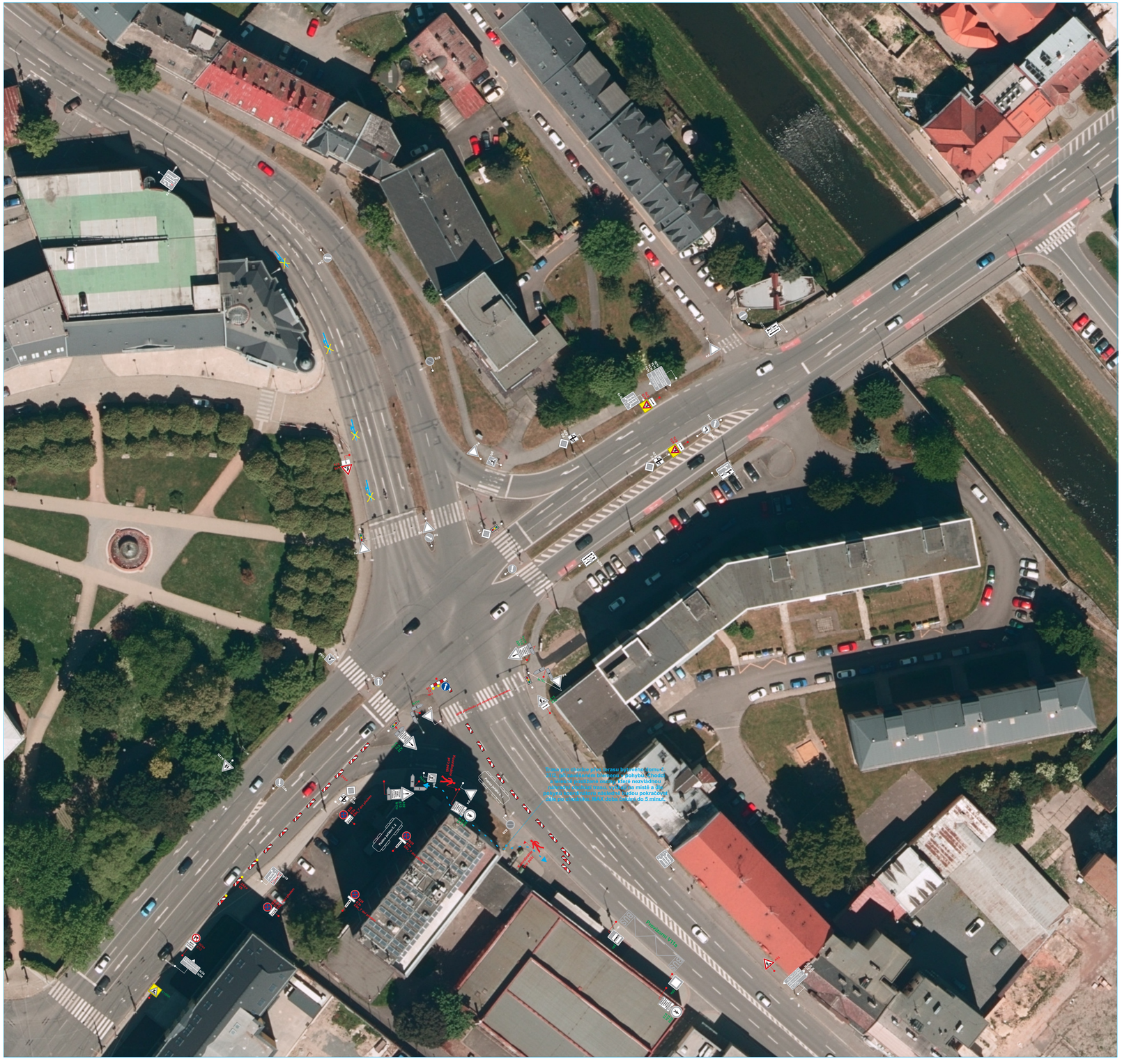

Projekt Dopravně inženýrského opatření, Suntel s. r. o.
Akce: Přesun a umístění technologie mobilního operátora Cetin na lokalitě OPZAM, město Opava, Silnice č. III/4641, ul. Zámecký okruh

Výkres č.1.1

Legenda:

Stávající svislé dopravní značení

Stávající svislé dopravní značení zrušené

Přechodné svislé dopravní značení

Přechodné svislé dopravní značení probíhající stavby

Poznámka:
Stávající dopravní značení zakresleno v rozsahu pro účinné posouzení projektu DIO.

Projekt situace přechodného dopravního značení je v souladu s TP65, TP66 a zákonem 361/2000 Sb

VYPRACOVAL:	Bc. Daniel Holuša	**KONTROLOVAL:**	Michal Semera	**Michal Semera**
TELEFONNÍ KONTAKT:	+420 732 185 282	**TELEFONNÍ KONTAKT:**	+420 725 108 605	Wintrova 1067/19
E-MAIL:	info@dzms.cz	**E-MAIL:**	info@dzms.cz	747 06 Opava- Kylešovice
● DOPRAVNÍ ZNAČENÍ - PROJEKTY, PŮJČOVNA, PRODEJ, MONTÁŽ, SERVIS, PORADENSTVÍ ● PROJEKCE DOPRAVNÍCH STAVEB ●				
OBJEDNATEL PD:	**Suntel s. r. o.** Nupaky 148 Nupaky			
NÁZEV STAVBY:	**Přesun a umístění technologie mobilního operátora Cetin na lokalitě OPZAM, město Opava, Silnice č. III/4641, ul. Zámecký okruh**			
PŘÍLOHY:				
ČÍSLO VÝKRESU:	1.1	**DATUM:**	22.05.2025	
MĚŘÍTKO:	1:500	**FORMÁT:**	1200/750	

Copyright ©, Michal Semera